REGIONE EMILIA ROMAGNA
PROVINCIA DI MODENA

CITTÀ DI CASTELFRANCO EMILIA

PIANO STRUTTURALE COMUNALE PSC

VARIANTE 3

TERZA VARIANTE AL PSC
Adottata con Delibera di Consiglio Comunale n° -- del --/--/2020

Sindaco
Giovanni Gargano

Assessore all'Urbanistica
Denis Bertoncelli

Responsabile del procedimento
Dirigente Settore Tecnico e Sviluppo del Territorio
Bruno Marino

Progettisti responsabili

OIKOS Ricerche Srl
Roberto Farina
Diego Pellattiero
Antonio Conticello
Simona Grandi

Oikos Ricerche e Progetti

Comune di Castelfranco Emilia
Bruno Marino
Valeria Ventura
Stefania Comini
Claudia Stanzani

P.S.C. Approvato con Del. C.C. n° 76 del 08/04/2009
Prima variante approvata con Del. C.C. n° 228 del 13/11/2014
Variante ex art. A-14bis L.R.20/2000 approvata con Del. C. C. n° 10 del 29/01/2015
Accordo di Programma finalizzato al recepimento degli Studi di Microzonazione Sismica del territorio e dell'Analisi della Condizione Limite per l'Emergenza approvato con Decreto del Presidente della Provincia di Modena n° 57 del 20/03/2017
Accordo di Programma ai sensi dell'art. 34 del T.U.EE.LLe dell'art. 40 della L.R. 20/2000 per opere di rilevante interesse pubblico approvato con Decreto del Presidente della Provincia di Modena n° 175 del 13/11/2017
Seconda variante approvata con Del. C.C. n° 18 del 28/03/2019
Variante Procedimento Unico ex art. 53 dell L.R. 24/2017 - scuole Deledda Del. C.C. n° 4 del 23/04/2020 e Dt. conclusione procedimento prot.13660 del 28/04/2020

SISTEMA AMBIENTALE

CASTELFRANCO - PANZANO

TAVOLA
1.1
scala 1:5000

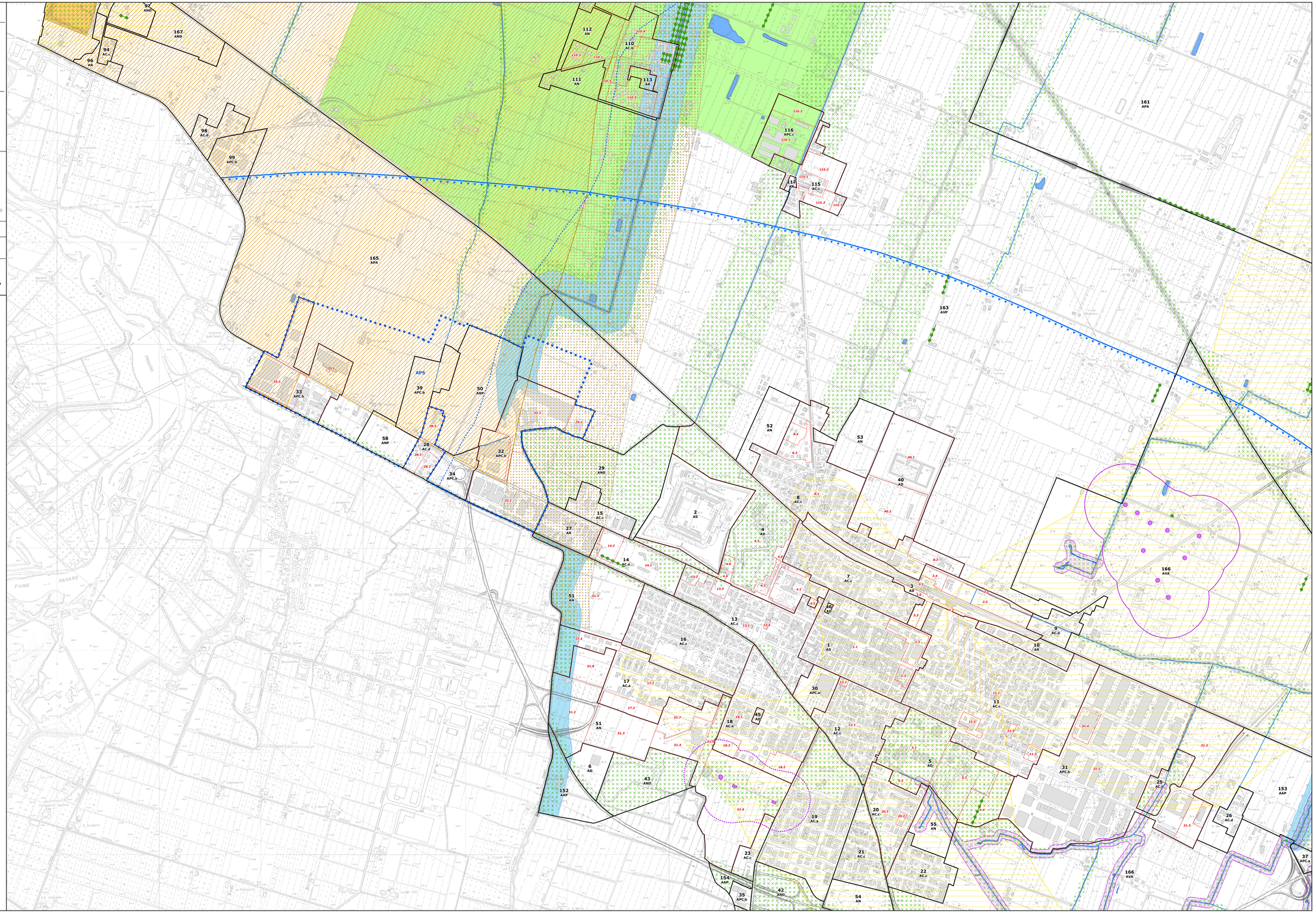

Legenda

- ambiti, numero e tipo d'ambito (12 AC.a)
- confine comunale
- 12.1 subambiti e numero relativo
- ambito produttivo sovracomunale

Aree ed elementi interessati da rischi naturali

- invasi ed alvei di bacini e corsi d'acqua - art. 10
- fasce di espansione inondabili di bacini e corsi d'acqua - art. 11
- fascia di deflusso della piena e fascia di esondazione (PAI Bacino Fiume Po) - art. 12
- fascia di inondazione per piena catastrofica (PAI Bacino Fiume Po) - art. 12
- alvei dei corsi d'acqua (Piano Stralcio Bacino Torrente Samoggia) - art. 12
- fasce di pertinanza fluviale (Piano Stralcio Bacino Torrente Samoggia) - art. 12
- aree ad elevata pericolosità idraulica rispetto alla piena ciquantennale - art. 13
- aree ad elevata criticità idraulica in comparti morfologici allagabili - art. 14
- aree a media criticità idraulica - art. 14
- paleodossi di accertato interesse idraulico - art. 15

Aree caratterizzate da vulnerabilità delle risorse

Zone di protezione delle acque sotterranee

- aree di ricarica della falda - settori di tipo B - art. 17
- aree di ricarica della falda - settori di tipo D - art. 17
- aree caratterizzate da ricchezza di falde idriche - art. 17

Vulnerabilità dell'acquifero

- aree a vulnerabilità elevata - artt.17
- aree a vulnerabilità alta - art.17
- aree a vulnerabilità media - art.17
- aree per attività estrattive - art.18

Aree di salvaguardia per le opere di captazione per acque ad uso idropotabile

- zona di tutela assoluta - artt.19 e 20
- zona di rispetto - art.19
- zona di rispetto allargata - art.20
- zona di riserva per opere di captazione di acque ad uso idropotabile - art.21

Aree ed elementi di valore naturalistico e paesaggistico

- zone di tutela naturalistica - art.23
- zone di particolare interesse paesaggistico-ambientale - art.24
- area pS.I.C. di Manzolino - art.23bis
- zone di tutela ordinaria di bacini e corsi d'acqua - art.25
- aree di tutela dei fontanili - art.26
- viabilità panoramica - art.27

Elementi di valore paesaggistico ambientale

- pianta monumentale - art.28
- filare, piantata - art.28
- reti ecologiche - art.29