REGIONE EMILIA ROMAGNA
PROVINCIA DI MODENA

CITTÀ DI CASTELFRANCO EMILIA

PIANO STRUTTURALE COMUNALE PSC

VARIANTE 3

TERZA VARIANTE AL PSC
Adottata con Delibera di Consiglio Comunale n° -- del --/--/2020

Sindaco
Giovanni Gargano

Assessore all'Urbanistica
Denis Bertoncelli

Responsabile del procedimento
Dirigente Settore Tecnico e Sviluppo del Territorio
Bruno Marino

Progettisti responsabili

OIKOS Ricerche Srl
Roberto Farina
Diego Pellattiero
Antonio Conticiello
Simona Grandi

Comune di Castelfranco Emilia
Bruno Marino
Valeria Ventura
Stefania Comini
Claudia Stanzani

P.S.C. Approvato con Del. C.C. n° 76 del 08/04/2009
Prima variante approvata con Del. C.C. n° 228 del 13/11/2014
Variante ex art. A-14bis L.R.20/2000 approvata con Del. C. C. n° 10 del 29/01/2015
Accordo di Programma finalizzato al recepimento degli Studi di Microzonazione Sismica del territorio e dell'Analisi della Condizione Limite per l'Emergenza approvato con Decreto del Presidente della Provincia di Modena n° 57 del 20/03/2017
Accordo di Programma ai sensi dell'art. 34 del T.U.EE.LLe dell'art. 40 della L.R. 20/2000 per opere di rilevante interesse pubblico approvato con Decreto del Presidente della Provincia di Modena n° 175 del 13/11/2017
Seconda variante approvata con Del. C.C. n° 18 del 28/03/2019
Variante Procedimento Unico ex art. 53 dell L.R. 24/2017 - scuole Deledda Del. C.C. n° 4 del 23/04/2020 e Dt. conclusione procedimento prot.13660 del 28/04/2020

SISTEMA AMBIENTALE

MANZOLINO - RIOLO

TAVOLA
1.4
scala 1:5000

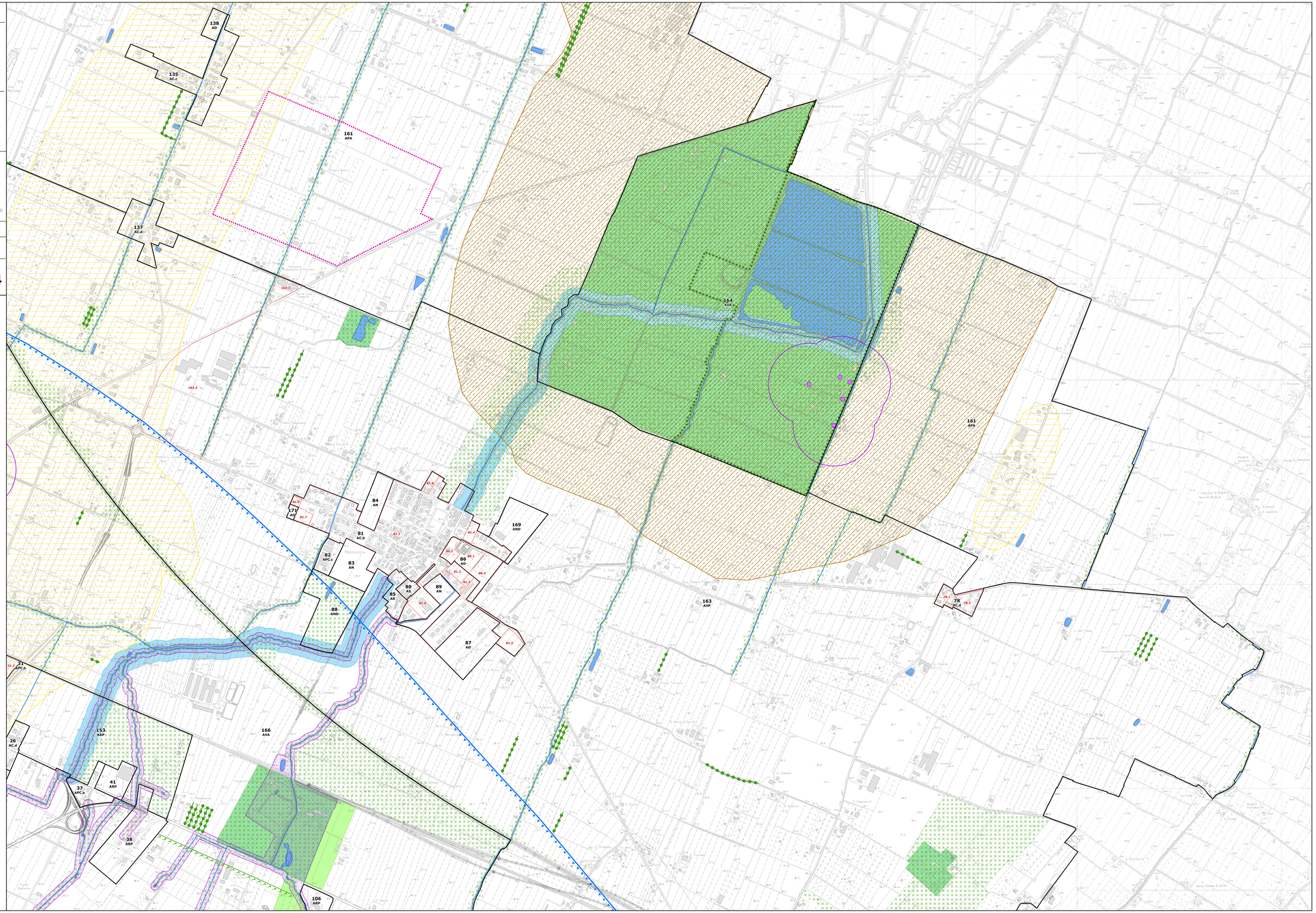

Legenda

- ambiti, numero e tipo d'ambito (12 AC.a)
- confine comunale
- 12.1 subambiti e numero relativo
- ambito produttivo sovracomunale

Aree ed elementi interessati da rischi naturali

- invasi ed alvei di bacini e corsi d'acqua - art. 10
- fasce di espansione inondabili di bacini e corsi d'acqua - art. 11
- fascia di deflusso della piena e fascia di esondazione (PAI Bacino Fiume Po) - art. 12
- fascia di inondazione per piena catastrofica (PAI Bacino Fiume Po) - art. 12
- alvei dei corsi d'acqua (Piano Stralcio Bacino Torrente Samoggia) - art. 12
- fasce di pertinanza fluviale (Piano Stralcio Bacino Torrente Samoggia) - art. 12
- aree ad elevata pericolosità idraulica rispetto alla piena ciquantennale - art. 13
- aree ad elevata criticità idraulica in comparti morfologici allagabili - art. 14
- aree a media criticità idraulica - art. 14
- paleodossi di accertato interesse idraulico - art. 15

Aree caratterizzate da vulnerabilità delle risorse

Zone di protezione delle acque sotterranee

- aree di ricarica della falda - settori di tipo B - art. 17
- aree di ricarica della falda - settori di tipo D - art. 17
- aree caratterizzate da ricchezza di falde idriche - art. 17

Vulnerabilità dell'acquifero

- aree a vulnerabilità elevata - art.17
- aree a vulnerabilità alta - art.17
- aree a vulnerabilità media - art.17
- aree per attività estrattive - art.18

Aree di salvaguardia per le opere di captazione per acque ad uso idropotabile

- zona di tutela assoluta - artt.19 e 20
- zona di rispetto - art.19
- zona di rispetto allargata - art.20
- zona di riserva per opere di captazione di acque ad uso idropotabile - art.21

Aree ed elementi di valore naturalistico e paesaggistico

- zone di tutela naturalistica - art.23
- zone di particolare interesse paesaggistico-ambientale - art.24
- area pS.I.C. di Manzolino - art.23bis
- zone di tutela ordinaria di bacini e corsi d'acqua - art.25
- aree di tutela dei fontanili - art.26
- viabilità panoramica - art.27

Elementi di valore paesaggistico ambientale

- pianta monumentale - art.28
- filare, piantata - art.28
- reti ecologiche - art.29