REGIONE EMILIA ROMAGNA
PROVINCIA DI MODENA

CITTÀ DI CASTELFRANCO EMILIA

PIANO STRUTTURALE COMUNALE PSC

P.S.C. Approvato con Del. C.C. 76/2009 entrata in vigore il 20/05/2009

Prima variante approvata con Del. C.C. 228/2014 entrata in vigore il 31/12/2014

Variante ex art. A-14bis L.R.20/2000 approvata con Del. C. C. 10/2015 entrata in vigore il 25/02/2015

Accordo di Programma "Adeguamento in materia di sicurezza del territorio" approvato con Decreto del Presidente della Provincia di Modena 57/2017 entrato in vigore il 05/04/2017

Accordo di Programma per opere di rilevante interesse pubblico approvato con Decreto del Presidente della Provincia di Modena 175/2017 entrato in vigore dal 29/11/2017

Seconda variante approvata con Del. C.C. 18/2019 entrata in vigore il 15/05/2019

Variante Procedimento Unico ex art. 53 dell L.R. 24/2017 - scuole Deledda approvata con Del. C.C. 4/2020 - Dt. conclusione procedimento prot.13660/2020 - entrata in vigore il 13/05/2020

Terza variante approvata con Del. C.C. 18/2021 entrata in vigore il 14/04/2021

Variante Procedimento Unico ex art. 53 L.R. 24/2017 - ditta GRA-COM srl approvata con Del. C.C. 72/2021 - Dt. conclusione procedimento prot.17820/2021 - entrata in vigore il 18/08/2021

Variante Specifica Fabbricati Tutelati approvata con Del. C.C. 10/2023 entrata in vigore il 15/02/2023

elaborato coordinato
non costituisce copia conforme all'originale digitale depositato in atti
aggiornamento Febbraio 2023

SISTEMA INSEDIATIVO STORICO

GAGGIO

TAVOLA
3.2
scala 1:5000

Legenda

Sistema insediativo

Classificazione del territorio

- 12 AC.a — ambiti del territorio urbanizzato, numero e tipo d'ambito - art. 63, artt. 65 - 68
- 83 AN — ambiti del territorio urbanizzabile, numero e tipo d'ambito - art.63, art. 70
- 163 AVP — ambiti del territorio rurale, numero e tipo d'ambito - art.63, artt. 80 - 83
- 12.1 — subambiti e relativo numero
- ambito produttivo sovracomunale
- confine comunale
- nuclei incongrui - art. 85
- edifici sottoposti a Piano di Coordinamento - art. 86
- edifici sottoposti a Piano di Coordinamento delocalizzati ai sensi della L.R. 38/98 - art. 86

Sistema insediativo storico

- AS - centri storici - art. 88

Insediamenti e infrastrutture storici

- IS.a - nuclei rurali integri - art. 91
- IS.b - insediamenti storici - art.92
- PS - pertinenze degli edifici di valore storico - art. 93
- RS - aree di tutela per la riconoscibilità degli insediamenti storici - art. 94

Aree ed elementi di tutela della struttura centuriata

- IS.c - aree di tutela della struttura centuriata - art. 95
- IS.c - elementi di tutela della struttura centuriata - art. 95

Sistema della viabilità storica

- IS.d - Viabilità storica - art. 96
- IS.d - cippo miliare - art. 96
- IS.d - edicola, tabernacolo - art. 96
- IS.d - ponte - art. 96
- IS.d - portico - art. 96
- IS.e - sistema storico delle acque derivate - art. 97

Siti di interesse archeologico

- IS.f - complesso archeologico tipo a - art. 98
- IS.f - area di accertata e rilevante consistenza archeologica tipo b1 - art. 98

Elementi di valore storico testimoniale

- IS.g - monumento, statua, iscrizione - art.99
- IS.g - altro - art.99

Edifici di valore storico architettonico, culturale e testimoniale
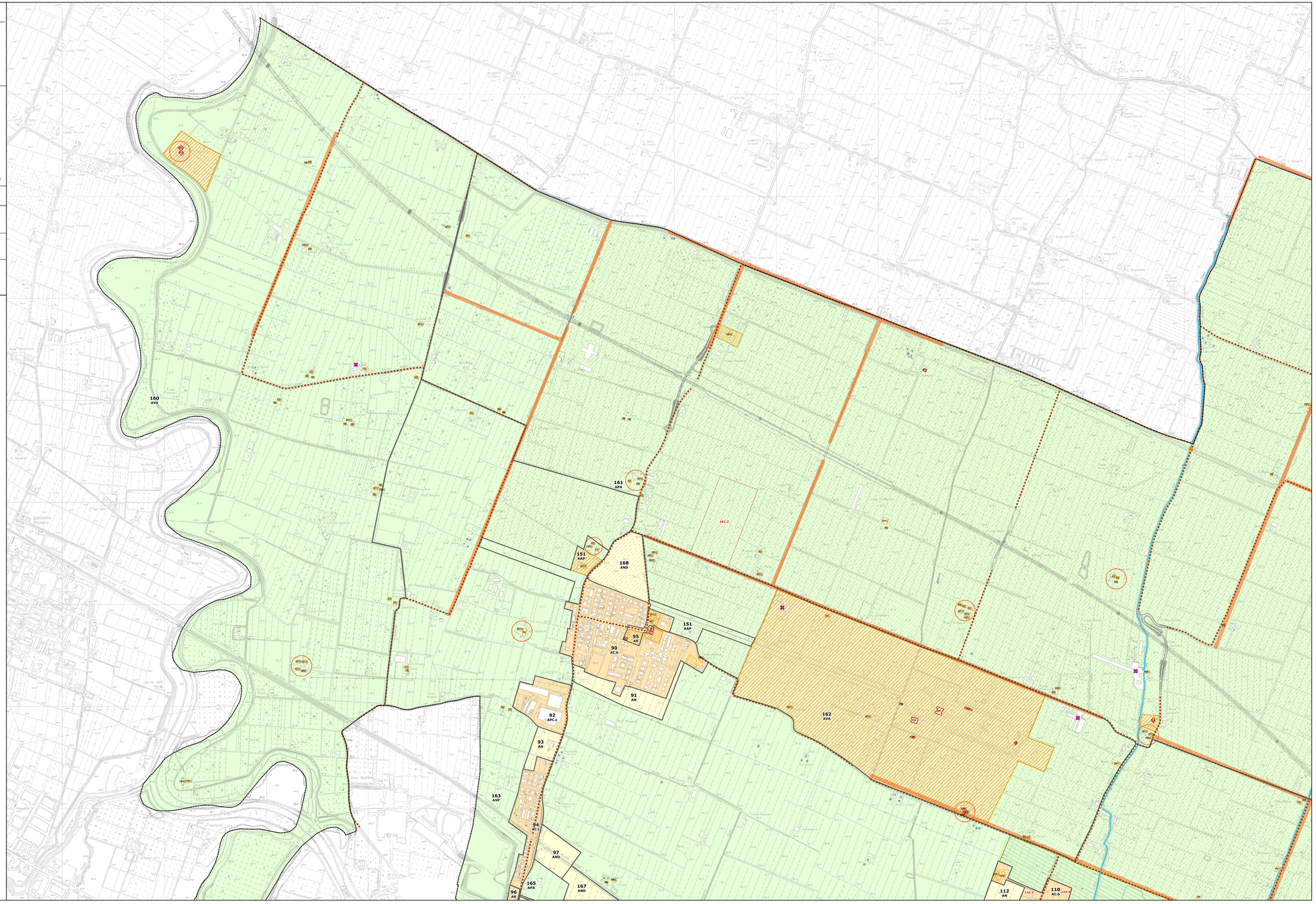
- ES.a - edifici di valore storico-architettonico e categoria di intervento - art.100
- ES.b - edifici di pregio storico culturale e testimoniale e categoria di intervento - art.100