



PIANO OPERATIVO COMUNALE POC

Approvato con Del. C.C. n° 216 del 15/10/2010
 Adozione 1^a variante con Del. C.C. n° 217 del 15/10/2010
 Approvazione 1^a variante con Del. C.C. n° 53 del 06/04/2011

Il Sindaco **Stefano Reggiani** Il Vicesindaco e Assessore all'Urbanistica **Giampaolo Zerri**

Il Responsabile del Procedimento
Ing. Carlo Mario Placquadio

I Progettisti
Settore Pianificazione Economico Territoriale

ALLEGATO 3 ALLA RELAZIONE PLANIMETRIA PISTA CICLABILE VIA SOLIMEI

Approvazione 1^a variante

Marzo 2011

LEGENDA:

 PISTA CICLABILE TRATTO COMUNE DI CASTELFRANCO E.

 PISTA CICLABILE TRATTO COMUNE DI SAN CESARIO

 AREA DA APPORRE IL VINCOLO DELL'ESPROPRIO



INQUADRAMENTO URBANISTICO

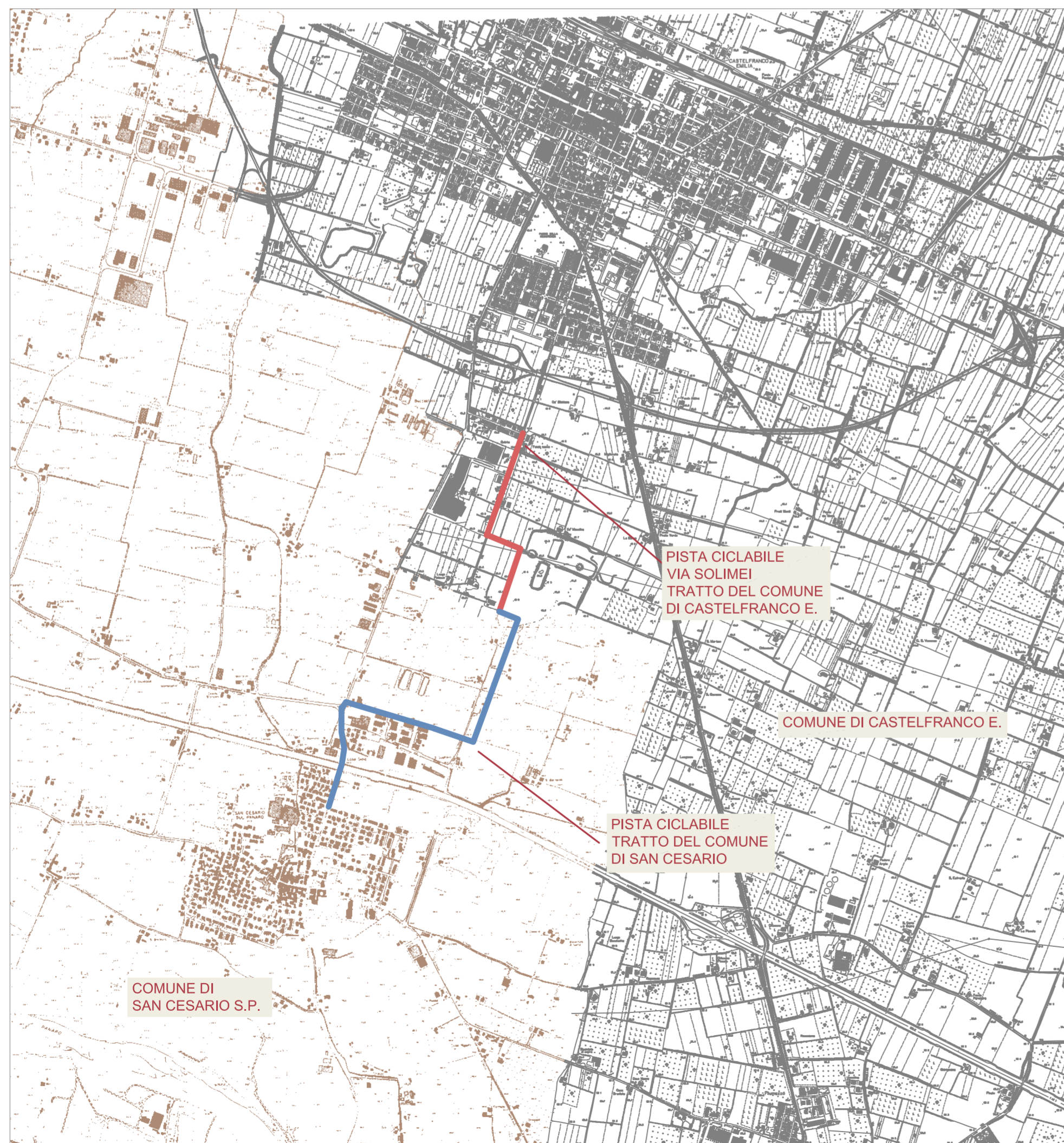

TRATTO DI PISTA CICLABILE NEL COMUNE DI CASTELFRANCO EMILIA



PROGETTO DELLA PISTA CICLABILE SULLA PLANIMETRIA CATASTALE SCALA 1:1000