



REGIONE EMILIA ROMAGNA  
PROVINCIA DI MODENA

**CITTÀ DI CASTELFRANCO EMILIA**

**VARIANTE AL  
PIANO  
STRUTTURALE  
COMUNALE**

**P S C**

**ACCORDO DI PROGRAMMA ai sensi dell'art.34 del T.U.EE.LL. e dell'art.40 della L.R. 20/2000  
PER OPERE DI RILEVANTE INTERESSE PUBBLICO**

Delibera di Consiglio Comunale n° -- del --/--/2016  
Atto del Presidente della Provincia n° -- del --/--/----

**Sindaco**

Stefano Reggianini

**Assessore all'Urbanistica**

Massimiliano Vigarani

**Responsabile del procedimento**

**Dirigente Settore Tecnico e Sviluppo del Territorio**

Arch. Bruno Marino

**Gruppo di Lavoro**

**Ufficio Pianificazione Territoriale e Urbanistica**

Arch. Valeria Ventura

Ing. Stefania Comini

Arch. Claudia Stanzani

P.S.C. Approvato con Del. C.C. n° 76 del 08/04/2009

Prima variante approvata con Del. C.C. n° 228 del 13/11/2014

Variante ex art. A-14bis L.R.20/2000 approvata con Del. C. C. n° 10 del 29/01/2015

## **STRALCI CARTOGRAFICI DI VARIANTE**

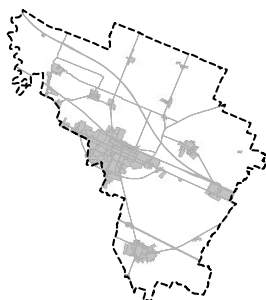

**scala 1:5000**





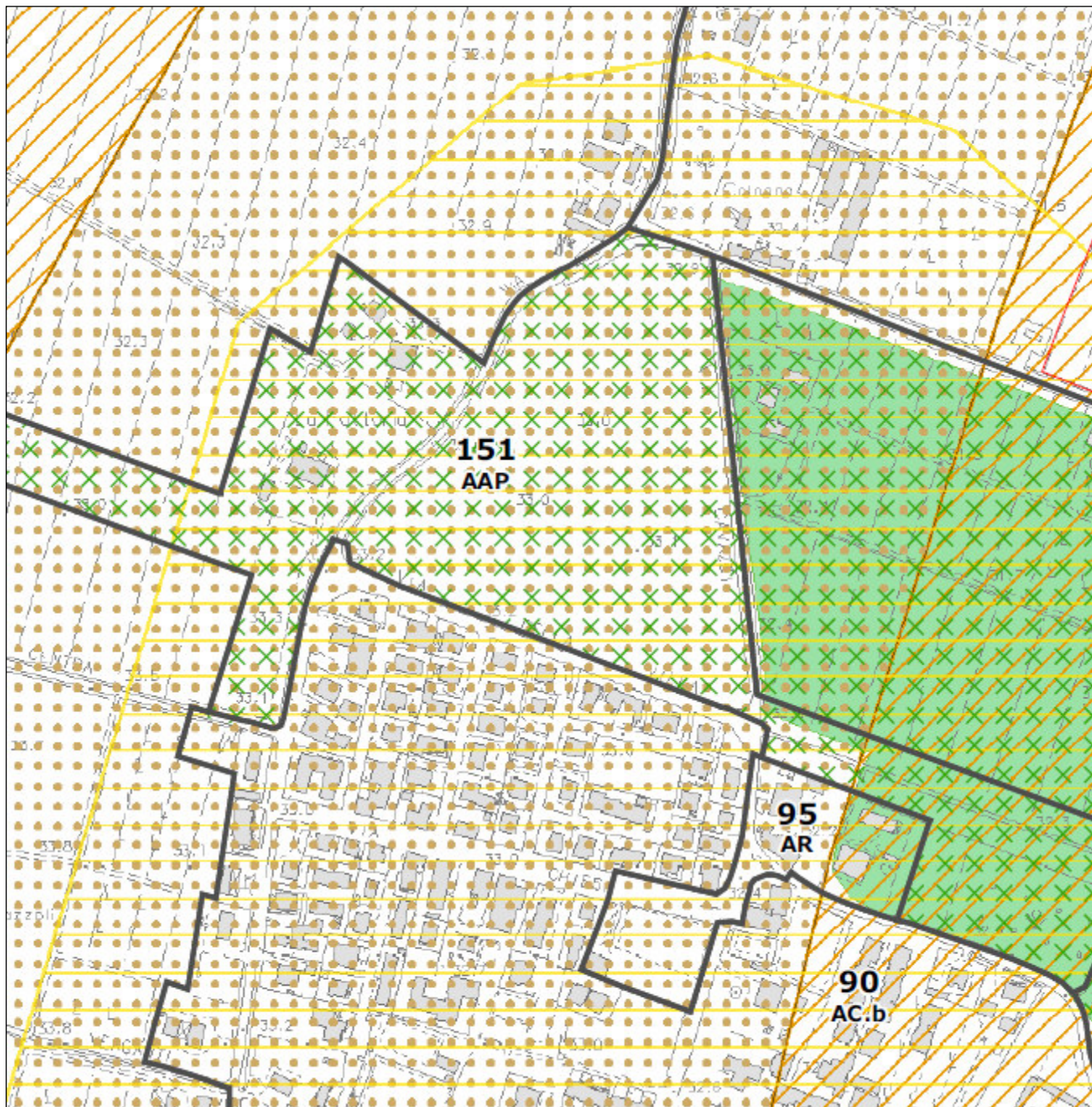

**STRALCIO TAV. 1.2 VIGENTE – GAGGIO**

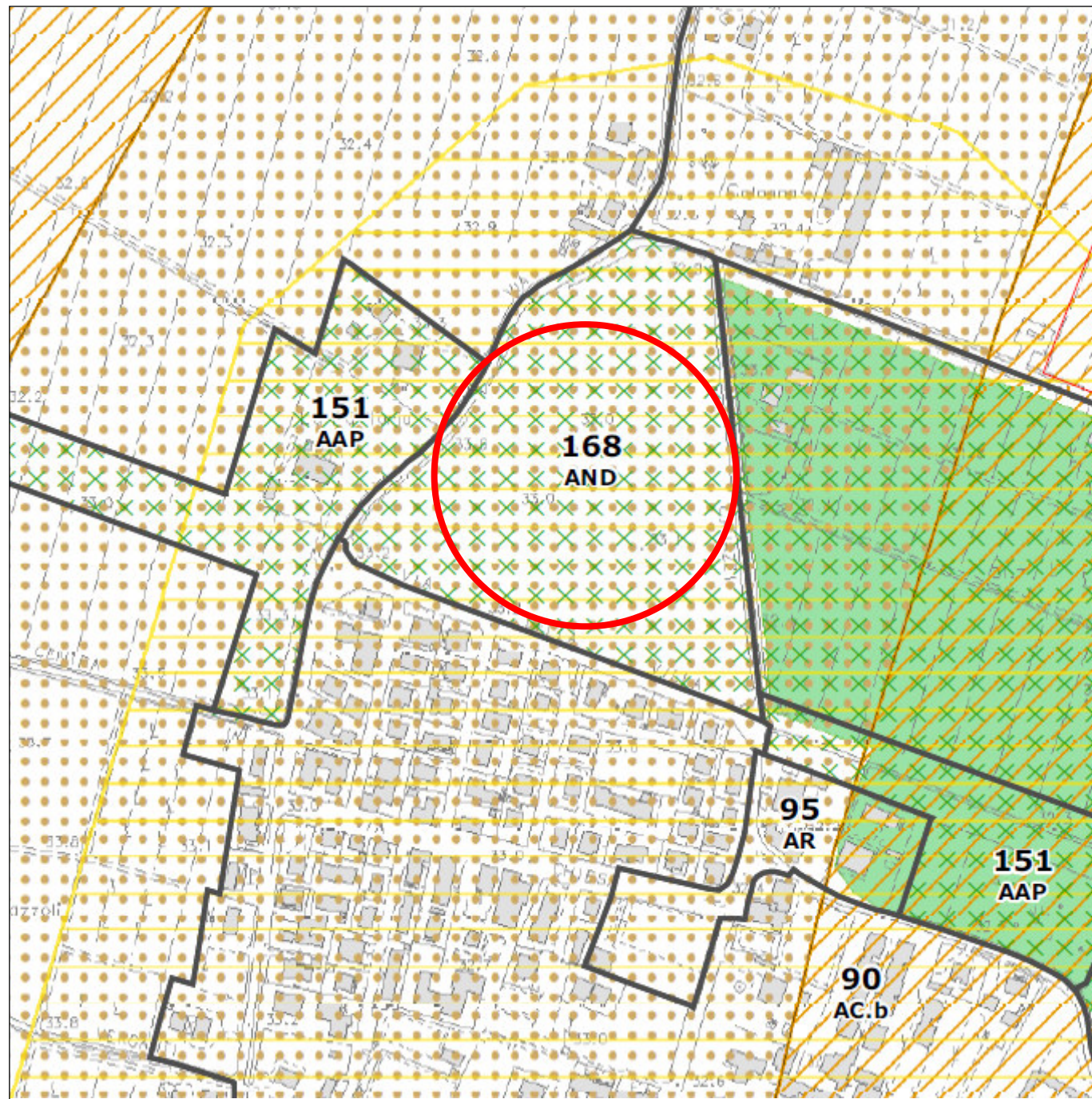

**STRALCIO TAV. 1.2 VARIATA – GAGGIO**







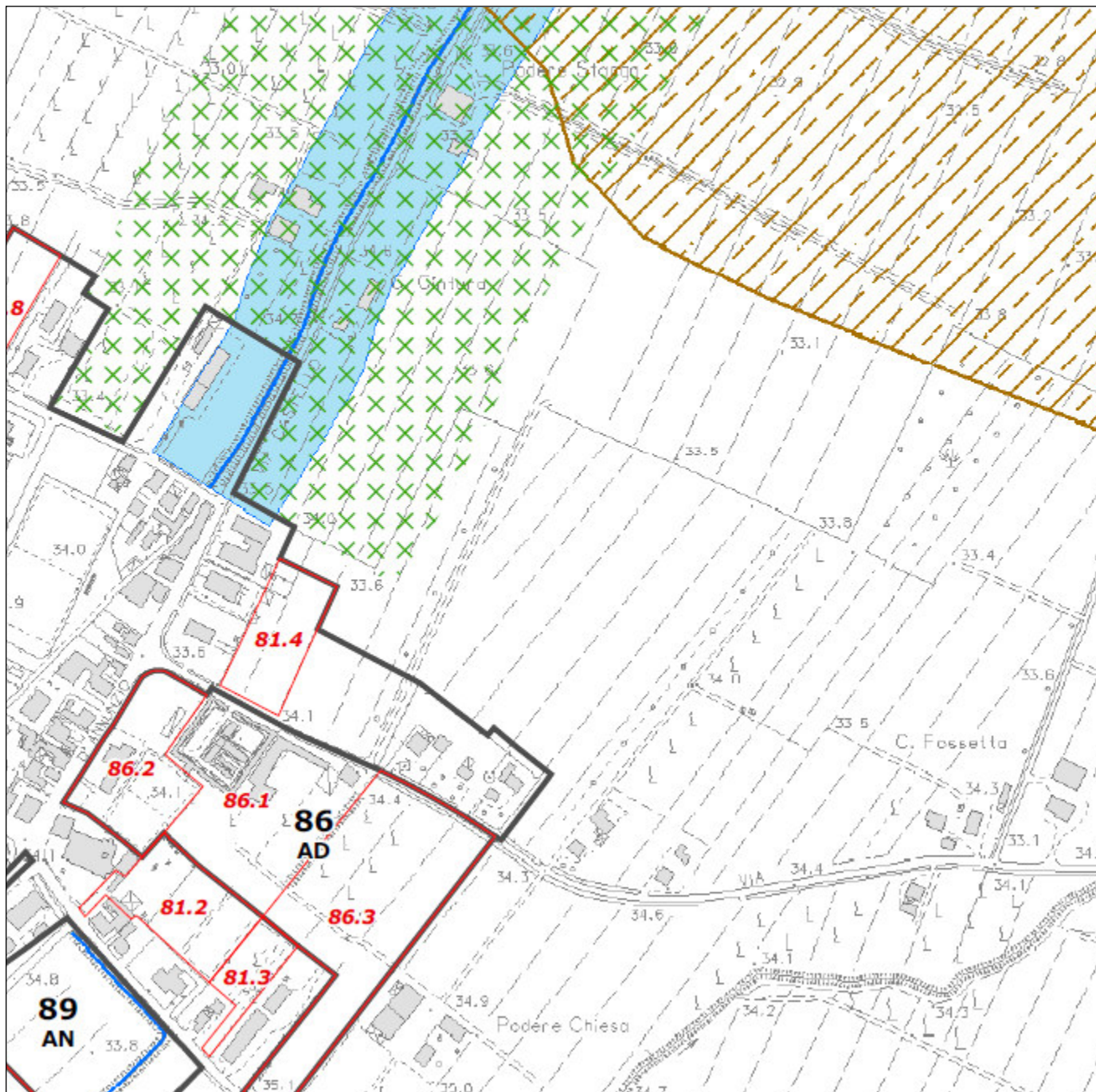

**STRALCIO TAV. 1.4 VIGENTE - MANZOLINO**

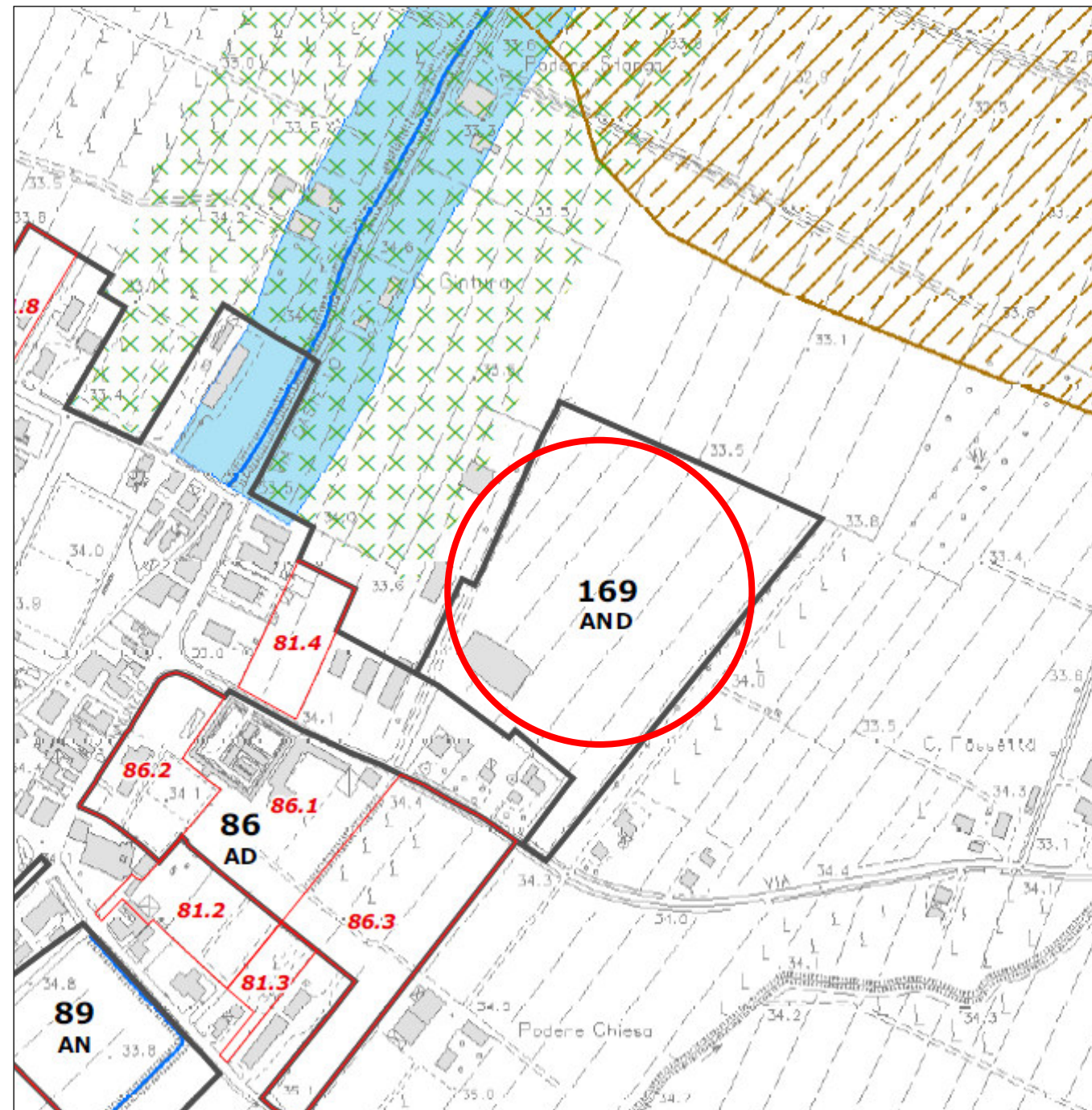

**STRALCIO TAV. 1.4 VARIATA - MANZOLINO**





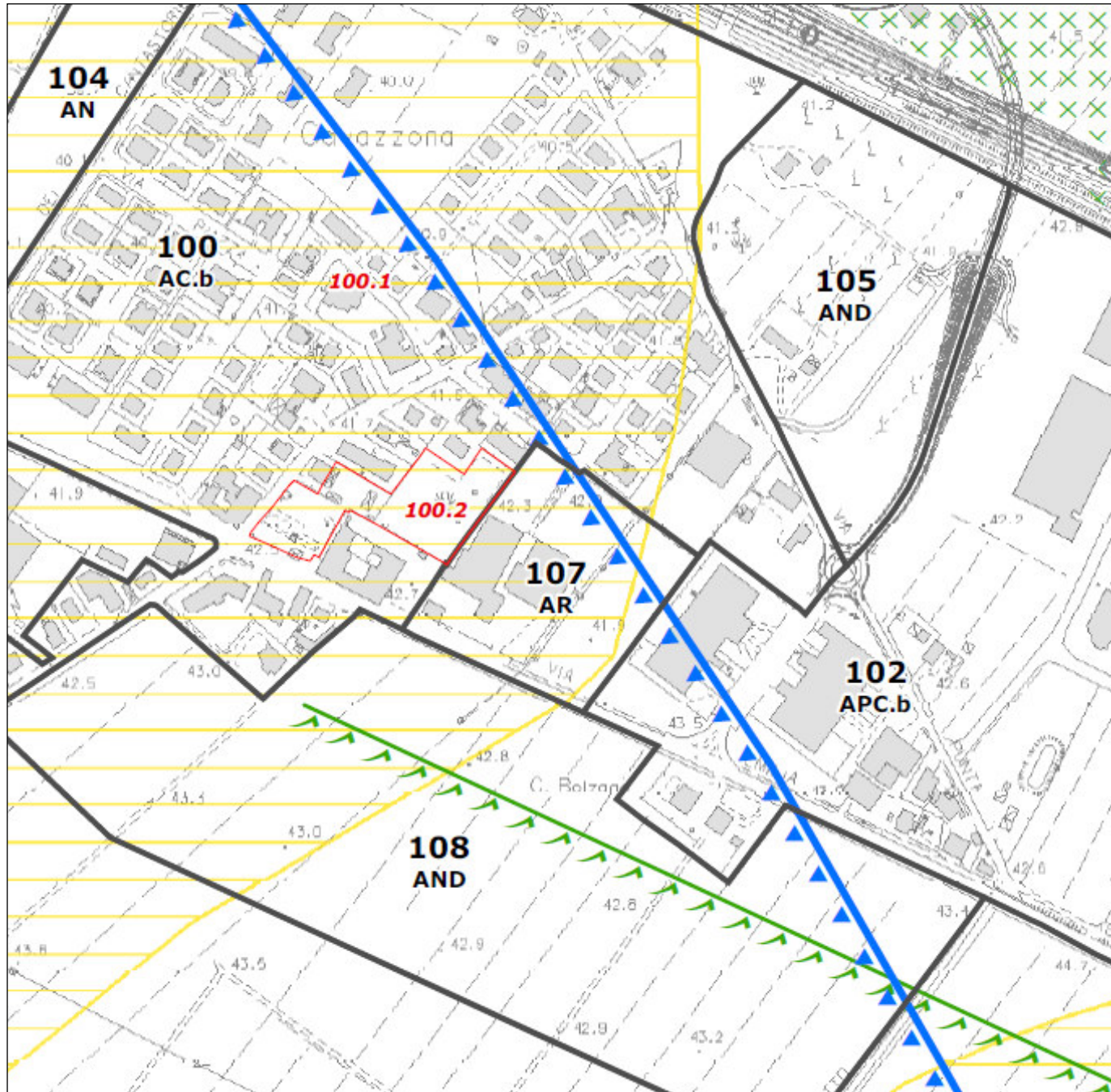

**STRALCIO TAV. 1.5 VIGENTE - CAVAZZONA**

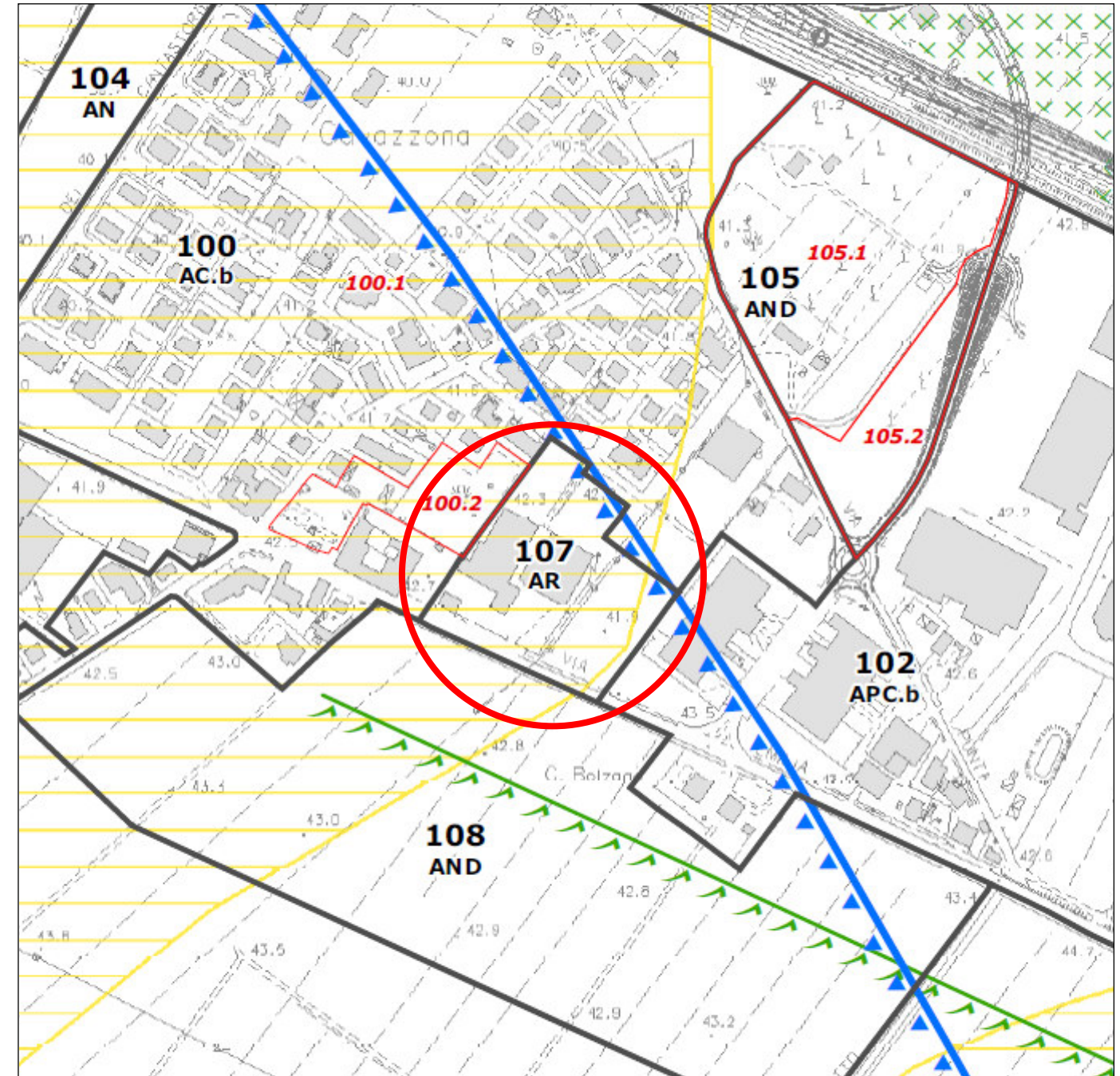

**STRALCIO TAV. 1.5 VARIATA - CAVAZZONA**





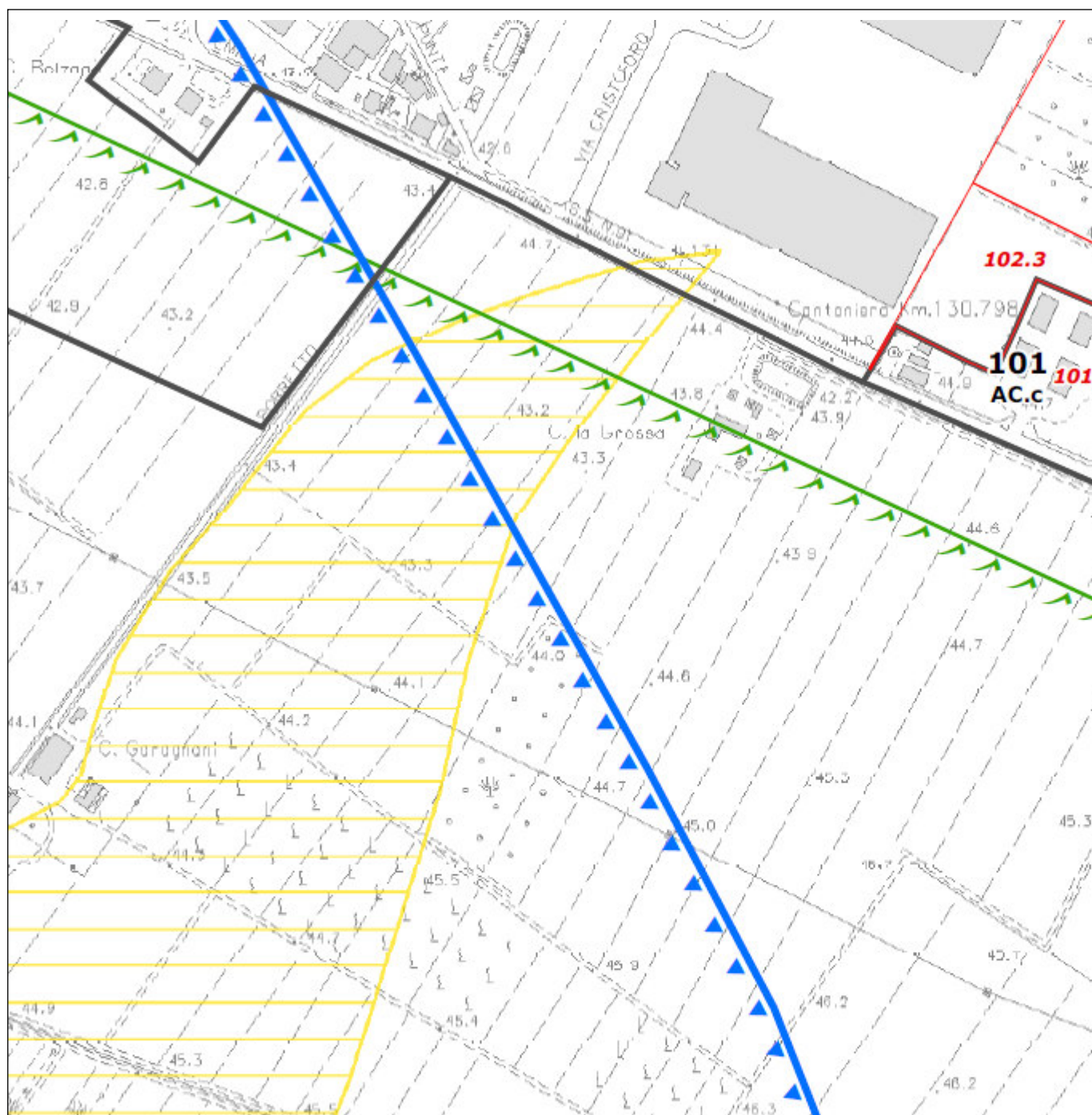

**STRALCIO TAV. 1.5 VIGENTE - CAVAZZONA**

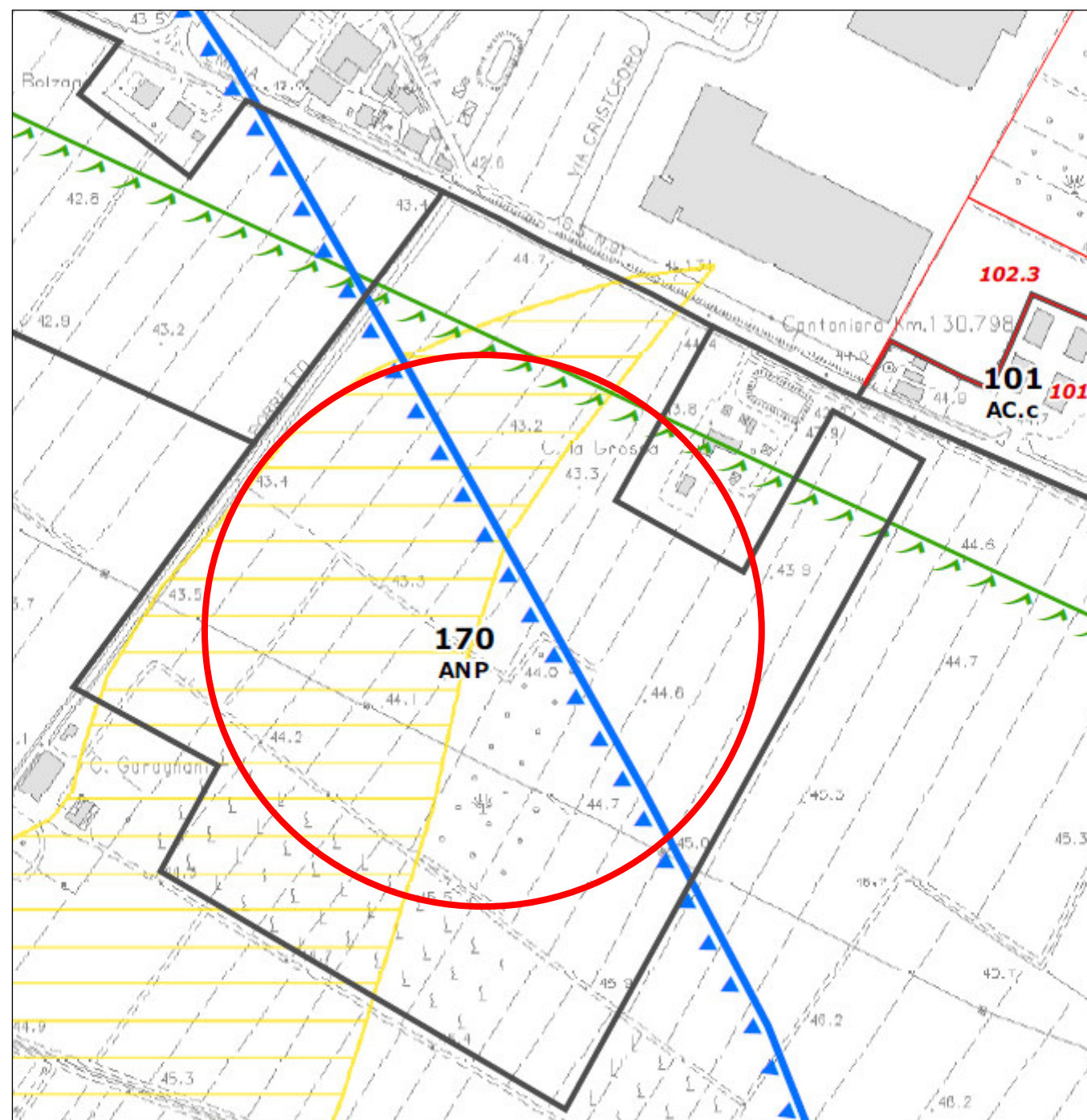

**STRALCIO TAV. 1.5 VARIATA - CAVAZZONA**