REGIONE EMILIA ROMAGNA
PROVINCIA DI MODENA

CITTÀ DI CASTELFRANCO EMILIA

VARIANTE AL PIANO STRUTTURALE COMUNALE PSC

ACCORDO DI PROGRAMMA ai sensi dell'art.34 del T.U.EE.LL. e dell'art.40 della L.R. 20/2000
PER OPERE DI RILEVANTE INTERESSE PUBBLICO
Delibera di Consiglio Comunale n° -- del --/--/2016
Atto del Presidente della Provincia n° -- del --/--/----

Sindaco
Stefano Reggianini

Assessore all'Urbanistica
Massimiliano Vigarani

Responsabile del procedimento
Dirigente Settore Tecnico e Sviluppo del Territorio
Arch. Bruno Marino

Gruppo di Lavoro
Ufficio Pianificazione Territoriale e Urbanistica
Arch. Valeria Ventura
Ing. Stefania Comini
Arch. Claudia Stanzani

P.S.C. Approvato con Del. C.C. n° 76 del 08/04/2009
Prima variante approvata con Del. C.C. n° 228 del 13/11/2014
Variante ex art. A-14bis L.R.20/2000 approvata con Del. C. C. n° 10 del 29/01/2015

SISTEMA AMBIENTALE

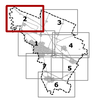

GAGGIO

TAVOLA
1.2
scala 1:5000

Legenda

12 AC.a — ambiti, numero e tipo d'ambito
confine comunale
12.1 — subambiti e numero relativo
ambito produttivo sovracomunale

Aree ed elementi interessati da rischi naturali

- invasi ed alvei di bacini e corsi d'acqua - art. 10
- fasce di espansione inondabili di bacini e corsi d'acqua - art. 11
- fascia di deflusso della piena e fascia di esondazione (PAI Bacino Fiume Po) - art. 12
- fascia di inondazione per piena catastrofica (PAI Bacino Fiume Po) - art. 12
- alvei dei corsi d'acqua (Piano Stralcio Bacino Torrente Samoggia) - art. 12
- fasce di pertinanza fluviale (Piano Stralcio Bacino Torrente Samoggia) - art. 12
- aree ad elevata pericolosità idraulica rispetto alla piena ciquantennale - art. 13
- aree ad elevata criticità idraulica in comparti morfologici allagabili - art. 14
- aree a media criticità idraulica - art. 14
- paleodossi di accertato interesse idraulico - art. 15

Aree caratterizzate da vulnerabilità delle risorse

Zone di protezione delle acque sotterranee

- aree di ricarica della falda - settori di tipo B - art. 17
- aree di ricarica della falda - settori di tipo D - art. 17
- aree caratterizzate da ricchezza di falde idriche - art. 17

Vulnerabilità dell'acquifero

- aree a vulnerabilità elevata - art.17
- aree a vulnerabilità alta - art.17
- aree a vulnerabilità media - art.17
- aree per attività estrattive - art.18

Aree di salvaguardia per le opere di captazione per acque ad uso idropotabile

- zona di tutela assoluta - artt.19 e 20
- zona di rispetto - art.19
- zona di rispetto allargata - art.20
- zona di riserva per opere di captazione di acque ad uso idropotabile - art.21

Aree ed elementi di valore naturalistico e paesaggistico

- zone di tutela naturalistica - art.23
- zone di particolare interesse paesaggistico-ambientale - art.24
- area pS.I.C. di Manzolino - art.23bis
- zone di tutela ordinaria di bacini e corsi d'acqua - art.25
- aree di tutela dei fontanili - art.26
- viabilità panoramica - art.27

Elementi di valore paesaggistico ambientale
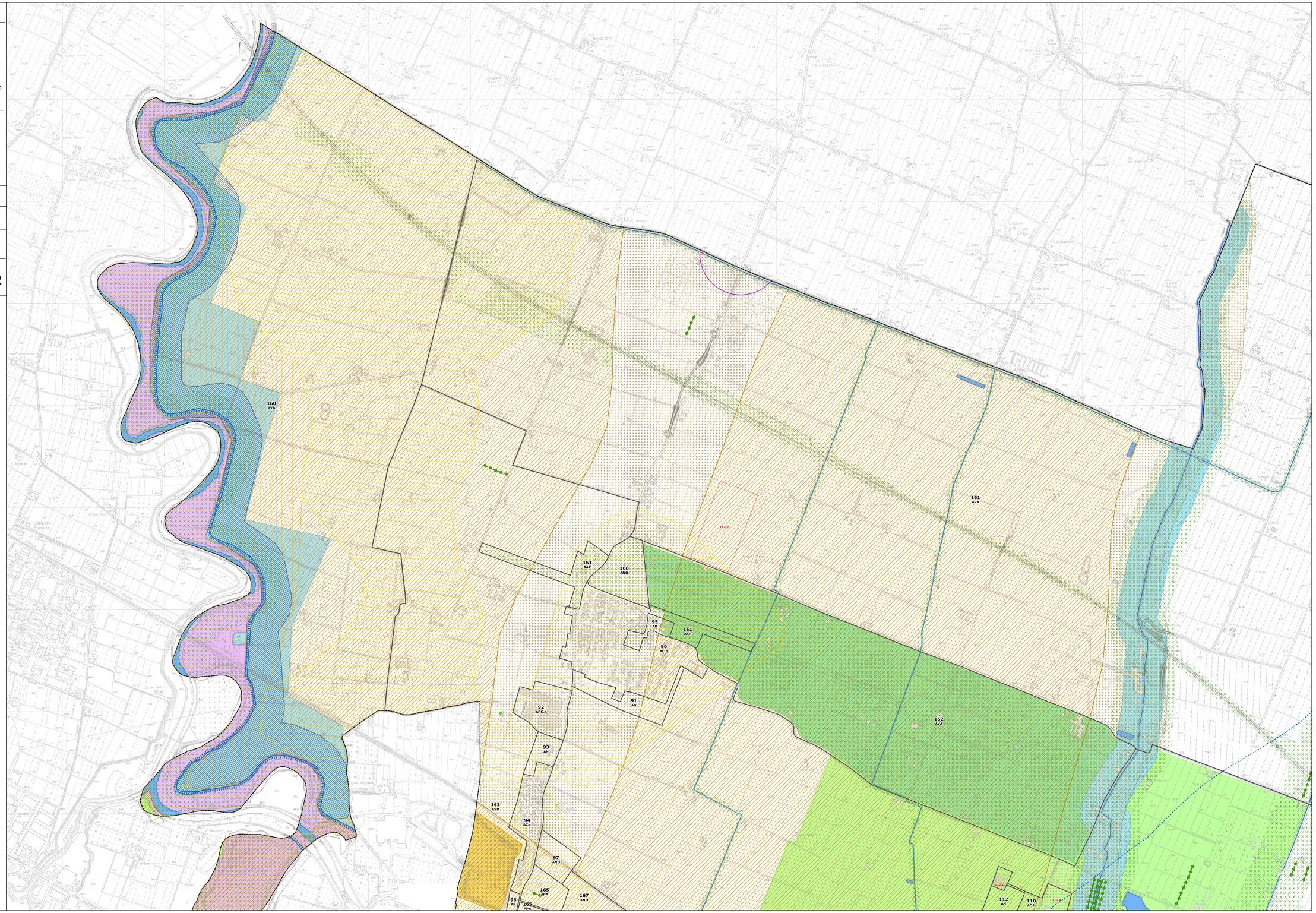
- pianta monumentale - art.28
- filare, piantata - art.28
- reti ecologiche - art.29