



REGIONE EMILIA ROMAGNA  
PROVINCIA DI MODENA

CITTÀ DI CASTELFRANCO EMILIA

# PIANO OPERATIVO COMUNALE POC7

Adottato con Delibera di Consiglio Comunale n° -- del --/--/2017  
Approvato con Delibera di Consiglio Comunale n° -- del --/--/----

**Sindaco**  
Stefano Reggianini

**Assessore all'Urbanistica**  
Massimiliano Vigarani

**Responsabile del procedimento**  
Dirigente Settore Tecnico e Sviluppo del Territorio  
Arch. Bruno Marino

**Gruppo di Lavoro**  
Ufficio Pianificazione Territoriale e Urbanistica  
Arch. Valeria Ventura  
Ing. Stefania Comini  
Arch. Claudia Stanzani

P.O.C. Approvato con Del. C.C. n° 216 del 15/10/2010 (decaduto il 10/11/2015)  
P.O.C. 1 approvato con Del. C.C. n° 53 del 06/04/2011  
P.O.C. 3 approvato con Del. C.C. n° 123 del 30/10/2012  
P.O.C. 2 approvato con Del. C.C. n° 59 del 28/03/2014  
P.O.C. 5 adottato con Del. C.C. n° 271 del 23/12/2014  
Variante ex art.14bis L.R.20/2000 al P.O.C. approvata con Del. C. C. n° 10 del 29/01/2015

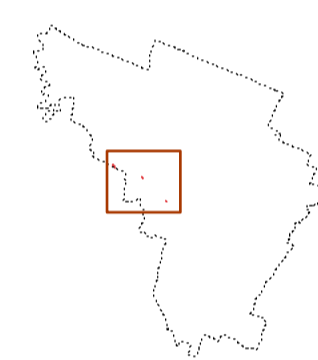

## TAVOLA DI SINTESI INQUADRAMENTO CARTOGRAFICO DEGLI INTERVENTI DEL POC

scala 1:5.000

### Legenda

Ambiti e sub-ambiti inseriti nel POC

### Legenda del PSC

Classificazione del territorio

- 12 AC.a) ambiti del territorio urbanizzato, numero e tipo d'ambito - art. 63, artt. 65 - 68
- 83 AN) ambiti del territorio urbanizzabile, numero e tipo d'ambito - art.63, art. 70
- 163 AVP) ambiti del territorio rurale, numero e tipo d'ambito - art.63, artt. 80 - 83
- 12.1) subambiti e relativo numero
- ambito produttivo sovracomunale confine comunale

