



REGIONE EMILIA ROMAGNA
PROVINCIA DI MODENA

CITTÀ DI CASTELFRANCO EMILIA

PIANO OPERATIVO COMUNALE POC9

Adottato con Delibera di Consiglio Comunale n° -- del --/04/2019
Approvato con Delibera di Consiglio Comunale n° -- del --/--/----

Sindaco
Stefano Reggianini

Assessore all'Urbanistica
Massimiliano Vigarani

Responsabile del procedimento
Dirigente Settore Tecnico e Sviluppo del Territorio
Arch. Bruno Marino

Gruppo di Lavoro
Ufficio Pianificazione Territoriale e Urbanistica
Arch. Valeria Ventura
Ing. Stefania Comini
Arch. Claudia Stanzani

P.O.C. Approvato con Del. C.C. n° 216 del 15/10/2010 (decaduto il 10/11/2015)
P.O.C. 1 approvato con Del. C.C. n° 53 del 06/04/2011 (decaduto il 25/05/2016)
P.O.C. 3 approvato con Del. C.C. n° 123 del 30/10/2012 (decaduto il 03/01/2018)
P.O.C. 2 approvato con Del. C.C. n° 59 del 28/03/2014
Variante ex art.14bis L.R.20/2000 approvata con Del. C. C. n° 10 del 29/01/2015
Variante al P.O.C. 2 approvata con Del. C.C. n° 82 del 25/10/2018
P.O.C. 5 approvato con Del. C.C. n° 63 del 26/07/2018
P.O.C. 6 approvato con Decreto presidente Provincia n° 175 del 13/11/2017
P.O.C. 7 approvato con Del. C.C. n° 51 del 21/06/2018
P.O.C. 4 adottato con Del. C.C. n° 62 del 20/07/2017
P.O.C. 8 adottato con Del. C.C. n° 98 del 23/11/2017





TAVOLA DI SINTESI INQUADRAMENTO CARTOGRAFICO DEGLI INTERVENTI DEL POC





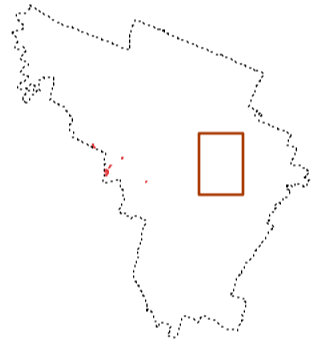

scala 1:5.000

Legenda

 Sub-ambiti inseriti nel POC

Legenda del PSC

Classificazione del territorio

-  **12-AC.a** ambiti del territorio urbanizzato, numero e tipo d'ambito - art. 63, artt. 65 - 68
-  **83-AN** ambiti del territorio urbanizzabile, numero e tipo d'ambito - art.63, art. 70
-  **163-AVP** ambiti del territorio rurale, numero e tipo d'ambito - art.63, artt. 80 - 83
-  **12.1** subambiti e relativo numero
-  ambito produttivo sovracomunale
-  confine comunale

