

REGIONE EMILIA-ROMAGNA
 PROVINCIA DI MODENA
 COMUNE DI CASTELFRANCO EMILIA

PIANO OPERATIVO COMUNALE POC

Adottato con Del. C.C. n° 24 del 03/02/2010
 Approvato con Del. C.C. n° 216 del 15/10/2010

Il Sindaco
Stefano Reggianini

Il Vicesindaco e Assessore all'Urbanistica
Giampaolo Zerri

Il Responsabile del Procedimento
Ing. Carlo Mario Piacquadio

I Progettisti
Ing. Roberto Farina (OIKOS Ricerche S.r.l.)
Ing. Carlo Mario Piacquadio (Comune di Castelfranco Emilia)

Cartografia ed elaborazioni GIS
Geom. Antonio Conticello

Valutazione Ambientale Strategica
Dott. Valeriano Franchi (Geologia) - coord. VAS
Ing. Alfredo Drufova - Polinomia Srl (Mobilità e traffico)
Dott. Carlo Odorici (Clima acustico)

**ALLEGATO 1 ALLA RELAZIONE:
 AREE INTERESSATE DAI VINCOLI
 PREORDINATI ALL'ESPROPRIO**

TAV.2 - VIABILITA' AREA CALIFORNIA

VERSIONE APPROVATA

Oikos
 Ottobre 2010

PLANIMETRIA SCALA 1:1000

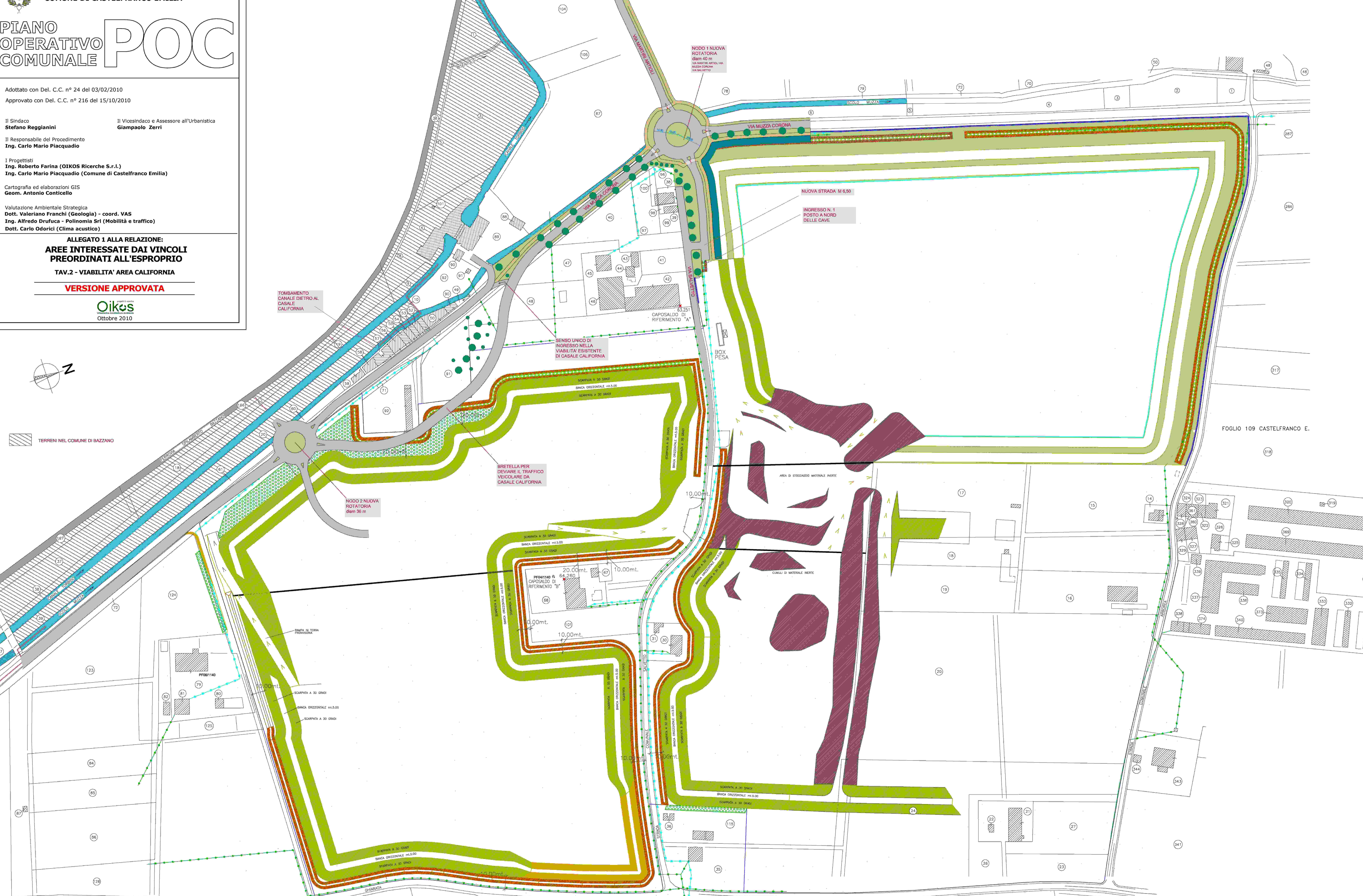

TERRENI NEL COMUNE DI BAZZANO

FOGLIO 109 CASTELFRANCO E.